



Manual Ducha Higiênica com conexão em "T" Para Caixa Acoplada com apenas um ponto de água.

INSTALE O KIT COMPLETO
EM APENAS UM PONTO DE ÁGUA.



DUCHA
POP

INFORMAÇÕES TÉCNICAS

- Ducha produzida em plástico de engenharia (ABS) e aço inoxidável com rosca macho 1/2".
- Suporte e Canopla produzidos em plástico de engenharia (ABS).
- Registro com fechamento de 1/4 de volta com rosca macho x macho 1/2" produzido em ABS na cor branca.
- Engate flexível de 1,20 m de PVC reforçado com malha interna de poliéster (PES) com porca sextavada em latão e terminal cônico em ABS. Rosca fêmea x fêmea 1/2" x 1/2".
- Engate de 30 cm produzido em PVC reforçado com malha interna de poliéster (PES) com rosca macho x fêmea 1/2" x 1/2".
- Conexão "T" em latão com rosca macho x fêmea x fêmea: 1/2".

PARAFUSOS DE FIXAÇÃO

- 02 Parafusos produzidos em aço inoxidável 6 mm.
- 02 Buchas produzidas em nylon.

**ANTES DE COMEÇAR
A INSTALAÇÃO,
CERTIFIQUE-SE DE
QUE O REGISTRO
GERAL DE ÁGUA
ESTEJA FECHADO.**

ATENÇÃO: Feche sempre o registro após utilizar a ducha - ABNT - NBR 14877

**Validade Indeterminada
1 ano de garantia**

A garantia não cobre peças com arranhões ou riscos provenientes do mau uso de ferramentas na instalação ou esponjas abrasivas.

**Censi Indústria de Produtos
Hidrossanitários Ltda.**

Rua Bahia, 4385 - Salto Weissbach
CEP 89032-000 - Blumenau - SC
Fone: (47) 3331-0500 - sacc@censi.com.br
CNPJ: 02.308.456/0001-49
Indústria Brasileira

Ref.: 7570



15110020 - Imp. 12/18

Peso Líquido Aprox.: 430 g

INSTALAÇÃO

Rosqueie o engate na saída de água na parede. Somente nesta etapa, utilize fita veda rosca para a vedação.

Faça a instalação da conexão em "T" na entrada de água da caixa acoplada.

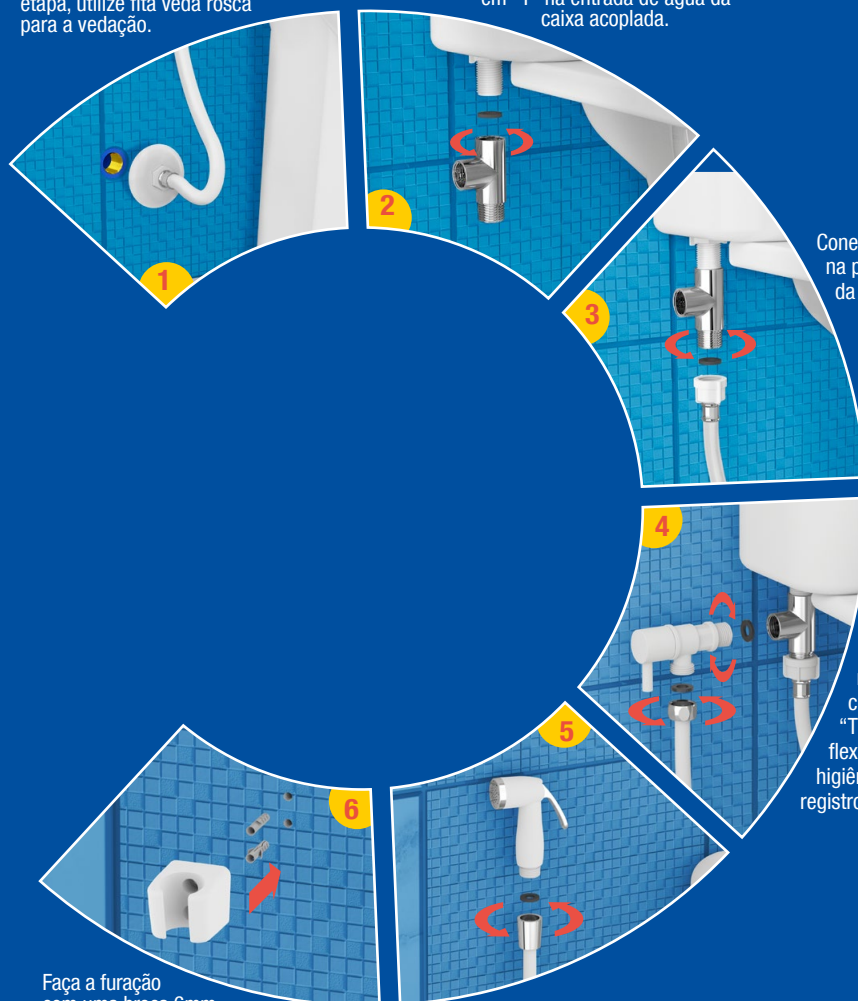

Conecte o engate na parte inferior da conexão "T".

Rosquear o registro na conexão em "T" e o engate flexível da ducha higiênica no registro.

Faça a furação com uma broca 6mm, coloque as buchas e parafuse o suporte no local.

Rosquear a ducha higiênica no engate flexível.

WWW.CENSI.COM.BR

/CensiBrasil